SHOEI
PREMIUM HELMETS

HELMET COLLECTION 2020

MARQUEZ 93

Marc Márquez
REPLICA MODELS
［マルク マルケス レプリカモデル］

2013 MotoGPクラス チャンピオン 獲得
2014 MotoGPクラス チャンピオン 獲得
2016 MotoGPクラス チャンピオン 獲得
2017 MotoGPクラス チャンピオン 獲得
2018 MotoGPクラス チャンピオン 獲得
2019 MotoGPクラス チャンピオン 獲得

Marc Márquez
マルク・マルケス ／ 1993年生まれ スペイン出身

- ▶2008年 MotoGP 125ccクラスデビュー
- ▶2010年 MotoGP 125ccクラスチャンピオン獲得
- ▶2012年 MotoGP Moto2クラスチャンピオン獲得
- ▶2013年 MotoGPクラス参戦開始
- ▶2013年 MotoGPクラス チャンピオン獲得
- ▶2014年 MotoGPクラス チャンピオン獲得
- ▶2016年 MotoGPクラス チャンピオン獲得
- ▶2017年 MotoGPクラス チャンピオン獲得
- ▶2018年 MotoGPクラス チャンピオン獲得
- ▶2019年 MotoGPクラス チャンピオン獲得

TC-1
（マットカラー）

X-Fourteen ［エックス-フォーティーン］

X-Fourteen MARQUEZ 5
［マルケス 5］
マルク マルケス レプリカ
■サイズ：XS、S、M、L、XL、XXL
■76,000円（税抜）

TC-1
（マットカラー）

X-Fourteen MARQUEZ BLACK CONCEPT
［マルケス ブラックコンセプト］
マルク マルケス レプリカ
ウインターテスト仕様
■サイズ：XS、S、M、L、XL、XXL
■76,000円（税抜）

TC-1
（マットカラー）

TC-1
（マットカラー）

Z-7 ［ゼット-セブン］

Z-7 MARQUEZ BLACK ANT
［マルケス ブラック アント］
マルク マルケス レプリカ
ウインターテスト仕様
■サイズ：XS、S、M、L、XL、XXL
■53,000円（税抜）

TC-5
（マットカラー）

TC-5
（マットカラー）

X-Fourteen MARQUEZ MOTEGI 3
［マルケス モテギ 3］
マルク マルケス レプリカ
日本GP仕様
■サイズ：XS、S、M、L、XL、XXL
■76,000円（税抜）
受注限定モデル
2019年12月末受注終了

TC-2

TC-2

TC-2

X-Fourteen MARQUEZ AMERICA
［マルケス アメリカ］
マルク マルケス レプリカ
アメリカズGP仕様
■サイズ：XS、S、M、L、XL、XXL
■76,000円（税抜）
受注限定モデル

TC-2
（マットカラー）

TC-2
（マットカラー）

X-Fourteen

布袋　ブレスガード　チンカーテン　シリコンオイル　PINLOCK EVO　サイトレーション　エアスポイラー　ロアエアスポイラー　アッパーエアベント　チークベント　QR-E　エクストラ・クッション　3Dフルサポート IV　内装フル設置　分割センターパッド　イヤーパッド　E.Q.R.S.　レーシングポジション　エアロフォルム　軽量モデル　AIM+　吸水速乾機能　PINLOCK evo

［エックス-フォーティーン］　X-Fourteen／■規格：JIS規格、SNELL M2020D規格（MFJ公認）■構造：AIM+、3Dフルサポートインナー IV、分割／脱着内装 ※シールド（CWR-F PINLOCK®）はクリア標準装備、CWR-F PINLOCK® EVO lens付属

X-Fourteen MARQUEZ 5
［マルケス 5］
マルク マルケス レプリカ
■サイズ：XS、S、M、L、XL、XXL
■76,000円（税抜）

TC-1（マットカラー）　TC-1（マットカラー）

X-Fourteen MARQUEZ MOTEGI 3
［マルケス モテギ 3］
マルク マルケス レプリカ
日本GP仕様
■サイズ：XS、S、M、L、XL、XXL
■76,000円（税抜）
受注限定モデル
2019年12月末受注終了

TC-2　TC-2　TC-2

X-Fourteen MARQUEZ BLACK CONCEPT
［マルケス ブラックコンセプト］
マルク マルケス レプリカ
ウインターテスト仕様
■サイズ：XS、S、M、L、XL、XXL
■76,000円（税抜）

TC-1（マットカラー）　TC-1（マットカラー）

X-Fourteen MARQUEZ AMERICA
［マルケス アメリカ］
マルク マルケス レプリカ
アメリカズGP仕様
■サイズ：XS、S、M、L、XL、XXL
■76,000円（税抜）
受注限定モデル

TC-2（マットカラー）　TC-2（マットカラー）

X-Fourteen DE ANGELIS
［デ アンジェリス］
アレックス デ アンジェリス レプリカ
■サイズ：XS、S、M、L、XL、XXL
■76,000円（税抜）

TC-1　TC-1

X-Fourteen KAGAYAMA 5
［カガヤマ 5］
加賀山 就臣 レプリカ
■サイズ：XS、S、M、L、XL、XXL
■76,000円（税抜）

TC-1　TC-2

TC-5（マットカラー）　TC-1

X-Fourteen DAIJIRO
［ダイジロウ］
加藤 大治郎 レプリカ
■サイズ：XS、S、M、L、XL、XXL
■76,000円（税抜）

TC-1　TC-3　TC-1

X-Fourteen YANAGAWA 5
［ヤナガワ 5］
柳川 明 レプリカ
■サイズ：XS、S、M、L、XL、XXL
■76,000円（税抜）

TC-4　TC-4

X-Fourteen NORICK '04
［ノリック '04］
阿部 典史 レプリカ
■サイズ：XS、S、M、L、XL、XXL
■76,000円（税抜）
2020年 春 発売予定

TC-2

X-Fourteen AERODYNE
［エアロダイン］
■サイズ：XS、S、M、L、XL、XXL
■73,000円（税抜）
2020年 夏 発売予定

TC-1　TC-2　TC-4　TC-9　TC-1

X-Fourteen POWER RUSH
［パワーラッシュ］
■サイズ：XS、S、M、L、XL、XXL
■73,000円（税抜）

TC-8　TC-8

X-Fourteen
■サイズ：XS、S、M、L、XL、XXL
■60,000円（税抜）

ホワイト

ブラック　マット ブラック　マット ディープグレー　マットブルー メタリック　ホワイト

Comfort padding

各部のパッドを交換することで、
ライダー個人の頭の形状に合わせた
調整が可能です。

Adjustable pads

前傾のきつい
ライディングポジションでも、
上方の視界が確保しやすくなります。

※写真はイメージです。

Aero dynamics

ヘルメットの空力性能を高めることは
走行時のヘルメットの不安定な動きを防ぎ、
疲労軽減に直接影響する性能です。

Ventilation system

走行風を積極的に内部に導き
熱や湿気を効率よく排出する、
高効率なベンチレーション
システムを装備。

■X-Fourteen ベンチレーション性能

フロント、アッパーから導入した走行風が内部の熱気や湿気を換気

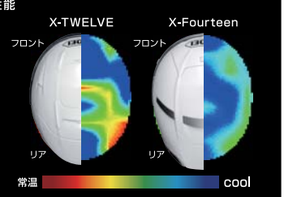

「100Km/h相当の風を30秒送風した時点での温度変化」
（当社大型風洞実験施設にて測定した参考値比較）

X-Fourteen Technology

●くわしくはX-Fourteen特設サイトへ　https://www.shoei.com/special/x-14/

COMPACT & LIGHT WEIGHT

TC-2

Z-7 [ゼット-セブン]

布袋 / ブレスガード / チンカーテン / シリコンオイル / PINLOCK EVO / サイトバージョン / エアスカイライト / QR-E / エアタイトシーリング / 内装フル脱着 / イヤーパッド / 3Dフルサポート IV / E.Q.R.S. / 軽量モデル / AIM / 吸水速乾繊維 / PINLOCK® EVO

Z-7／■規格：JIS規格 ■構造：AIM、3Dフルサポートインナー Ⅳ、脱着内装 ※シールド（CWR-1 PINLOCK®）はクリア標準装備、CWR-1 PINLOCK® EVO lens 付属

Z-7 PHILOSOPHER
[フィロソファー]
■サイズ：XS、S、M、L、XL、XXL
■53,000円（税抜）

TC-1

TC-3（マットカラー）

TC-5

TC-2

Z-7 VARIABLE
[バリアブル]
■サイズ：XS、S、M、L、XL、XXL
■53,000円（税抜）

TC-1（マットカラー）

TC-1（マットカラー）

TC-1（マットカラー）

TC-5（マットカラー）

Z-7 EQUATE
[イクエート]
■サイズ：XS、S、M、L、XL、XXL
■53,000円（税抜）

TC-4（マットカラー）

TC-5（マットカラー）

TC-10（マットカラー）

TC-10（マットカラー）

Z-7 HARMONIC
[ハーモニック]
■サイズ：XS、S、M、L、XL、XXL
■53,000円（税抜）

TC-2

TC-7

TC-10

TC-10

TC-10

Z-7 MARQUEZ BLACK ANT
[マルケス ブラック アント]
マルク マルケス レプリカ
ウインターテスト仕様
■サイズ：XS、S、M、L、XL、XXL
■53,000円（税抜）

TC-5（マットカラー）

TC-5（マットカラー）

Z-7 ZORK
[ゾーク]
■サイズ：XS、S、M、L、XL、XXL
■53,000円（税抜）
受注限定モデル

TC-7

TC-7

Z-7 BRAWN
[ブローン]
■サイズ：XS、S、M、L、XL、XXL
■53,000円（税抜）
受注限定モデル

TC-1（マットカラー）

TC-1（マットカラー）

TC-1（マットカラー）

Z-7 SHOREBREAK
[ショアブレーク]
■サイズ：XS、S、M、L、XL、XXL
■53,000円（税抜）
受注限定モデル
2020年 春 発売予定

TC-2（マットカラー）

TC-2（マットカラー）

Z-7 TERMINUS
[ターミナス]
■サイズ：XS、S、M、L、XL、XXL
■53,000円（税抜）

TC-9（マットカラー）

TC-9（マットカラー）

Z-7 RUMPUS
[ランパス]
■サイズ：XS、S、M、L、XL、XXL
■53,000円（税抜）

TC-5（マットカラー）

TC-10

TC-10

Z-7
■サイズ：XS、S、M、L、XL、XXL
■45,000円（税抜）

ルミナスホワイト

ブラック

マット ブラック

パールグレー メタリック

ワインレッド

ブリリアント イエロー

マット ブラック

PINLOCK® EVO Lens

PINLOCK® fog-free sheet 最新バージョン。
従来品を大きく凌ぐ高い防曇効果を発揮。
突然の天候変化でも快適な視界を確保。

CWR-1 シールド
＋ PINLOCK® EVO lens

■CWR-1 シールド用 PINLOCK® EVO lensの視界

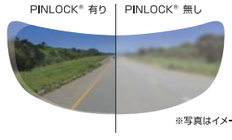

※写真はイメージです。

STANDARD

ホワイト

RYD [アールワイディー]

布袋 / ブレスガード / チンカーテン / シリコンオイル / PINLOCK EVO / サイトバージョン / QR-E / エアタイトシーリング / 内装フル脱着 / イヤーパッド / 3Dフルサポート IV / E.Q.R.S. / AIM+ / PINLOCK® EVO

RYD／■規格：JIS規格
■構造：AIM+、3Dフルサポートインナー Ⅳ、脱着内装
※シールド（CWR-1 PINLOCK®）はクリア標準装備、
CWR-1 PINLOCK® EVO lens付属

RYD
■サイズ：XS、S、M、L、XL、XXL
■38,000円（税抜）

ブラック

マット ブラック

TC-9

GT-Air II ［ジーティー-エアー ツー］

布袋 / ブレスガード / チンカーテン / シリコンオイル / PINLOCK EVO / サイドレーション / QR-N / 微開ポジション / エアライトシールリング / サンバイザーQSV-2 / サンバイザーロック / SRL / 内装フル設置 / イヤーパッド / 3Dフルサポートインナー IV / E.Q.R.S. / マイクロラチェット / エアロフォルム / AIM+ / 吸水速乾繊維

GT-Air II／■規格：JIS規格 ■構造：AIM+、3Dフルサポートインナー IV、脱着内装 ※シールド（CNS-1 PINLOCK®）はクリア標準装備、CWR-1 PINLOCK® EVO lens 付属、開閉式サンバイザー内蔵

PINLOCK® EVO

INTEGRATED SUN VISOR QSV-2

GT-Air II DEVIATION
［デヴィエーション］
■サイズ：S、M、L、XL、XXL
■59,000円（税抜）

TC-9

GT-Air II HASTE
［ヘイスト］
■サイズ：S、M、L、XL、XXL
■59,000円（税抜）
2020年 春 発売予定

TC-2

TC-4

TC-2

GT-Air II REMINISCE
［レミニス］
■サイズ：S、M、L、XL、XXL
■59,000円（税抜）
2020年 春 発売予定

TC-5（マットカラー）

TC-5（マットカラー）

TC-5（マットカラー）

GT-Air II BONAFIDE
［ボナファイド］
■サイズ：S、M、L、XL、XXL
■59,000円（税抜）

TC-2（マットカラー）

TC-3（マットカラー）

TC-5

TC-8

TC-3（マットカラー）

GT-Air II INSIGNIA
［インシグニア］
■サイズ：S、M、L、XL、XXL
■59,000円（税抜）
受注限定モデル
2020年 夏 発売予定

TC-1

TC-2

TC-5（マットカラー）

TC-1

GT-Air II CONJURE
［コンジュール］
■サイズ：S、M、L、XL、XXL
■59,000円（税抜）

TC-6

TC-7

TC-9（マットカラー）

TC-9（マットカラー）

GT-Air II AFFAIR
［アフェア］
■サイズ：S、M、L、XL、XXL
■59,000円（税抜）

TC-1（マットカラー）

TC-3

TC-6

TC-1（マットカラー）

GT-Air II REDUX
［リダックス］
■サイズ：S、M、L、XL、XXL
■59,000円（税抜）

TC-1（マットカラー）

TC-2（マットカラー）

TC-3（マットカラー）

TC-4（マットカラー）

TC-5（マットカラー）

TC-6

TC-6

TC-6

GT-Air II CROSSBAR
［クロスバー］
■サイズ：S、M、L、XL、XXL
■59,000円（税抜）

TC-1

TC-2

TC-3

TC-5（マットカラー）

TC-6

TC-10（マットカラー）

TC-1

GT-Air II
■サイズ：S、M、L、XL、XXL
■51,000円（税抜）

ルミナスホワイト

ブラック

マットブラック

マットディープグレー

アンスラサイトメタリック

マットブルーメタリック

マットブラック

〈QSV-2 サンバイザー〉

ワンタッチで開閉可能な、サンバイザーを標準装備。

QSV-1より下方向に5mm延長して隙間からの日差しを軽減。

INTEGRATED SUN VISOR QSV-2

QSV-2 サンバイザー

専用コミュニケーションシステム取り付け機構装備

仲間と話す、電話する、音楽を聴く、ラジオを聴くなど、ライディングをより快適に楽しむための、利便性の高いコミュニケーションシステム「SRL2」が装着可能。ヘルメットデザインとの調和をはかるとともに、取り付けやすさを計算した新機構を採用しました。

SENA SRL2

※専用コミュニケーションシステムSRL2は、SENAの製品です。SRL2はSENAが販売し、SRL2に関するサービスやサポートなどは全てSENAにより提供されます。

TOURING

〈QSV-1 サンバイザー 内蔵モデル〉

NEOTEC Ⅱ

ルミナスホワイト

NEOTEC Ⅱ ［ネオテック ツー］

布袋 / ブレスガード / チンカーテン / シリコンオイル / PINLOCK EVO / デュアルライナー / サイトレーション / エアロマイクロフォン / サンバイザー QSV-1 / システム / エアライトシーリング / フェイスカバーロック / SRL / 内装フル脱着 / イヤーパッド / 3Dフルサポート IV / マイクロラチェット / ノイズアイソレーター / エアロフォルム / AIM+ / 吸水速乾繊維

NEOTEC Ⅱ／■規格：JIS規格■構造：AIM+、デュアルライナーシステム、3Dフルサポートインナー Ⅳ、脱着内装、開閉機構付きナイロン製フェイスカバー ※シールド（CNS-3 PINLOCK®）はクリア標準装備、CWR-1 PINLOCK® EVO lens 付属、開閉式サンバイザー内蔵

PINLOCK® EVO

INTEGRATED SUN VISOR QSV-1

NEOTEC Ⅱ

■サイズ：S、M、L、XL、XXL
■63,000円（税抜）

ブラック

マットブラック

アンスラサイト メタリック

ライトシルバー

マット ディープグレー

ワインレッド

マットブルー メタリック

ルミナスホワイト

ダブルアクションで開閉する
フェイスカバーは全閉時高い密閉性を実現。

※フェイスカバーを開けたままでの走行は、大変危険ですのでしないでください。

NEOTEC Ⅱ EXCURSION

［エクスカーション］
■サイズ：S、M、L、XL、XXL
■70,000円（税抜）

TC-3

TC-5（マットカラー）

TC-5（マットカラー）

TC-6

TC-3

NEOTEC Ⅱ SPLICER

［スプライサー］
■サイズ：S、M、L、XL、XXL
■70,000円（税抜）

TC-2（マットカラー）

TC-5

TC-6（マットカラー）

TC-8

TC-2（マットカラー）

〈QSV-1 サンバイザー〉

ワンタッチで開閉可能な、
サンバイザーを標準装備。

INTEGRATED SUN VISOR QSV-1

QSV-1 サンバイザー

CNS-3シールド

NEOTECⅡ専用設計のCNS-3シールドを装備。独特のシールド上端形状により、隙間からの風や水の浸入を防ぎます。

CNS-3シールド

専用コミュニケーションシステム取り付け機構装備

仲間と話す、電話する、音楽を聴く、ラジオを聴くなど、ライディングをより快適に楽しむための、利便性の高いコミュニケーションシステム「SRL」、「SRL2」が装着可能。ヘルメットデザインとの調和をはかるとともに、取り付けやすさを計算した新機構を採用しました。

SENA SRL SRL2

※専用コミュニケーションシステムSRL、SRL2は、SENAの製品です。SRL、SRL2はSENAが販売し、SRL、SRL2に関するサービスやサポートなどは全てSENAにより提供されます。
※仕様変更の為、生産時期により装着可能なSRL、SRL2が異なります。詳しくはWebサイトをご確認いただくかSHOEIもしくはSENAにお問い合わせください。

SPORTS JET

J-FORCE Ⅳ

TC-1（マットカラー）

J-FORCE Ⅳ ［ジェイ-フォースフォー］

布袋 / シリコンオイル / PINLOCK EVO / サイトレーション / ライドエアアウトレット / CJ-2 / 内装フル脱着 / イヤーパッド / 3Dフルサポート IV / 軽量モデル / エアロフォルム / AIM / 吸水速乾繊維

PINLOCK® evo

J-FORCE Ⅳ／■規格：JIS規格 ■構造：AIM、3Dフルサポートインナー Ⅳ、脱着内装
※シールド（CJ-2 PINLOCK®）はクリア標準装備、CJ-2 PINLOCK® EVO lens 付属

J-FORCE Ⅳ MODERNO

［モデルノ］
■サイズ：XS、S、M、L、XL、XXL
■52,000円（税抜）

TC-5（マットカラー）

TC-10（マットカラー）

TC-1（マットカラー）

J-FORCE Ⅳ

■サイズ：XS、S、M、L、XL、XXL
■45,000円（税抜）

ルミナスホワイト

ブラック

マットブラック

マット ディープグレー

J-FORCE Ⅳ REFINADO

［レフィナード］
■サイズ：XS、S、M、L、XL、XXL
■52,000円（税抜）

TC-1

TC-5

TC-10（マットカラー）

TC-1

マットブルー メタリック

タンジェリン オレンジ

マット ディープグレー

ベンチレーションシステム

より涼しく、風を感じる
ベンチレーションを装備。

カラーによりハニカムパターンのサイドアウトレットを標準装備。

CJ-2 シールド

歪みを抑え、より一層自然でクリアな視界を実現。
独特の下端形状で走行風の巻き込みを軽減。

CJ-2シールド

PINLOCK® EVO Lens

PINLOCK® fog-free sheet最新バージョン。従来品を大きく凌ぐ高い防曇効果を発揮。突然の天候変化でも快適な視界を確保。

PINLOCK® evo

CJ-2シールド
＋ PINLOCK® EVO lens

■CJ-2シールド用 PINLOCK® EVO lensの視界

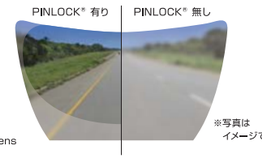

※写真はイメージです。

ルミナスホワイト

J-Cruise Ⅱ

PINLOCK evo

［ジェイ-クルーズ ツー］

布袋 / シリコンオイル / PINLOCK EVO / サイトレーション / CJ-2 / サンバイザーQSV-2 / サンバイザーロック / SRL / 機関ポリシュ / エアダイナフォーリック / 内装フル脱着 / イヤーパッド / 3Dフルサポート Ⅳ / マイクロテチェック / エアロフォルム / AIM+ / 吸水速乾繊維

J-Cruise Ⅱ／■規格：JIS規格 ■構造：AIM+、3Dフルサポートインナー Ⅳ、脱着内装
※シールド（CJ-2 PINLOCK®）はクリア標準装備、CJ-2 PINLOCK® EVO lens 付属、開閉式サンバイザー内蔵

J-Cruise Ⅱ

■サイズ：XS、S、M、L、XL、XXL
■49,000円（税抜）

ブラック

マットブラック

アンスラサイト メタリック

INTEGRATED SUN VISOR QSV-2

ライトシルバー

ワインレッド

ルミナスホワイト

J-Cruise Ⅱ ADAGIO

［アダージョ］
■サイズ：XS、S、M、L、XL、XXL
■56,000円（税抜）

TC-1

TC-5
（マットカラー）

TC-6

TC-1

J-Cruise Ⅱ AGLERO

［アグレロ］
■サイズ：XS、S、M、L、XL、XXL
■56,000円（税抜）

TC-1
（マットカラー）

TC-2

TC-5

TC-1
（マットカラー）

〈QSV-2 サンバイザー〉

ワンタッチで開閉可能な、サンバイザーを標準装備。
QSV-1より下方向に5mm延長して隙間からの日差しを軽減。

INTEGRATED SUN VISOR QSV-2

QSV-2
サンバイザー

J-Cruise Ⅱ 専用バイザー

オプション

V-440バイザー
装着例

V-440バイザー（ブラック）＋
CJ-2SP PINLOCK® シールド

V-440バイザー（ホワイト）＋
CJ-2SP PINLOCK® シールド

■V-440バイザー：ホワイト、ブラック 各：2,800円（税抜）
■CJ-2SP PINLOCK® シールド：クリア 5,100円（税抜）
＊ V-440バイザーを装着する際は、CJ-2SP PINLOCK® シールドが必要です。

専用コミュニケーションシステム取り付け機構装備

仲間と話す、電話する、音楽を聴く、ラジオを聴くなど、ライディングをより快適に楽しむための 、利便性の高いコミュニケーションシステム「SRL」、「SRL2」が装着可能。ヘルメットデザインとの調和をはかるとともに、取り付けやすさを計算した新機構を採用しました。

SENA SRL SRL2

※専用コミュニケーションシステムSRL、SRL2は、SENAの製品です。SRL、SRL2は、SENAが販売し、サービスやサポートなどは全てSENAにより提供されます。

STREET JET　FREEDOM

ブラック

FREEDOM

［フリーダム］

AIM

FREEDOM／■規格：JIS規格 ■構造：AIM
■サイズ：S、M、L、XL、XXL
（XXLサイズは、オフホワイト、マットブラックのみ）
■23,000円（税抜）

オフホワイト

マットブラック

TRIAL　TR-3

TR-3

［ティーアール-スリー］

サイトレーション / クロスチェック / 内装フル脱着 / 軽量モデル / AIM

TR-3／■規格：JIS規格（MFJ公認）■構造：AIM
※バイザー（V-360）標準装備 ※ワンタッチバックル付
〈V-360バイザー〉ホワイト ¥2,500（税抜）
■サイズ：XS、S、M、L、XL ■30,000円（税抜）

ホワイト

SPECIAL ORDER MADE　TJ-72

TJ-72

［ティージェイ-72］

TJ-72／■規格：JIS規格
■構造：ファイバーグラス積層構造
※バイザー（A400L）標準装備 〈A400Lバイザー〉ホワイト ¥700（税抜）
■サイズ：63cm、65cm、67cm、69cm、71cm
■27,000円（税抜）

ホワイト

JUNIOR　X-KIDS

X-KIDS

［エックス-キッズ］

布袋 / プレスガード / サイトレーション / QRV&シールドロック / 機関ポリシュ / 内装フル脱着 / 3Dフルサポート Ⅲ / 軽量モデル / AIM+

X-KIDS／■規格：JIS規格（MFJ公認）■構造：AIM+、QRV&シールドロックシステム、サイズ調整内装、3Dフルサポートインナー Ⅲ、脱着内装 ※シールド（CX-1V）はクリア標準装備
■サイズ：XXS～XS ■35,000円（税抜）

ホワイト

ACCESSORIES　BAG／CAP

SHOEI HELMET BAG 3

［SHOEIヘルメットバッグ3］
■6,500円（税抜）

SHOEI SNAPBACK CAP

［SHOEIスナップバックキャップ］
■サイズ：フリー
■3,500円（税抜）

SHOEI TRUCKER CAP

［SHOEIトラッカーキャップ］
■サイズ：フリー
■3,500円（税抜）

Glamster

オフホワイト

NEW

Glamster

[グラムスター]

2020年 秋頃 発売予定

Glamster RESURRECTION

[リザレクション]
■サイズ：S、M、L、XL、XXL
■価格未定
2020年 秋頃 発売予定
※仕様は変更になる場合があります。

TC-2

TC-5

TC-10

TC-2

Glamster

■サイズ：S、M、L、XL、XXL
■価格未定
2020年 秋頃 発売予定
※仕様は変更になる場合があります。

ブラック

マットブラック

バサルトグレー

ラグナブルー

オフホワイト

EX-ZERO

バサルトグレー

EX-ZERO

布袋　内装フル脱着　E.Q.R.S.　軽量モデル　AIM

[イーエックス - ゼロ]

EX-ZERO／■規格：JIS規格　■構造：AIM、脱着内装　※シールド（CJ-3）はクリア標準装備

EX-ZERO

■サイズ：S、M、L、XL、XXL
■38,000円（税抜）

オフホワイト

ブラック

マット
ブラック

シャイン
レッド

ブリリアント
イエロー

バサルト
グレー

EX-ZERO EQUATION

[イクエージョン]
■サイズ：S、M、L、XL、XXL
■46,000円（税抜）

TC-2

TC-10
2020年 夏
発売予定

TC-2

V-480 バイザー

クラシカルなオフロードスタイルに合わせ、オプションでEX-ZERO専用設計のV-480バイザーをラインナップ。EX-ZERO額部分に装備している3か所のホックで簡単に装着できます。

V-480バイザー

V-480バイザー
装着例

■V-480バイザー ブラック 3,800円（税抜）

J・O

TC-10

J・O

布袋　内装フル脱着　軽量モデル　AIM

[ジェイ・オー]

J・O／■規格：JIS規格 ■構造：AIM、脱着内装
※シールド（CJ-3）はクリア標準装備

J・O CARBURETTOR

[キャブレター]
■サイズ：S、M、L、XL、XXL
■40,000円（税抜）

TC-8
（マットカラー）

TC-8
（マットカラー）

J・O HAWKER

[ホーカー]
■サイズ：S、M、L、XL、XXL
■40,000円（税抜）

TC-5

TC-5

J・O NOSTALGIA

[ノスタルジア]
■サイズ：S、M、L、XL、XXL
■40,000円（税抜）

TC-10

J・O

■サイズ：S、M、L、XL、XXL
■32,000円（税抜）

オフホワイト

ブラック

マットブラック

ラットグレー

マットブラウン

マットライトシルバー
2020年 夏 発売予定

ブリティッシュグリーン
2020年 夏 発売予定

ラグナブルー
2020年 夏 発売予定

マットブラウン

TC-1

VFX-WR

布袋 マットガード デュアルライナー M.E.D.S. 内装フル脱着 3Dフルサポート IV E.Q.R.S. エアロフォルム 軽量モデル AIM+ 吸水速乾機能

［ブイエフエックス-ダブルアール］ VFX-WR／■規格：JIS規格（MFJ公認）■構造：AIM+、3Dフルサポートインナー Ⅳ、脱着内装 ※V-470バイザー標準装備

〈V-470バイザー〉ホワイト、ブラック 各¥3,800（税抜） マットブラック ¥4,200（税抜） PAINTABLE ¥4,200（税抜） BRAYTONバイザー：TC-1、TC-2、TC-10 各¥8,400（税抜） BLAZONバイザー：TC-1、TC-5、TC-6 各¥8,400（税抜） ALLEGIANTバイザー：TC-1、TC-3、TC-6、TC-8 各¥8,400（税抜） FAITHFULバイザー：TC-5 ¥8,400（税抜）

VFX-WR BRAYTON

［ブレイトン］
ジャスティン ブレイトン レプリカ
■サイズ：S、M、L、XL、XXL
■60,000円（税抜）

TC-1

VFX-WR FAITHFUL

［フェイスフル］
■サイズ：S、M、L、XL、XXL
■60,000円（税抜）

TC-5（マットカラー）

TC-5（マットカラー）

TC-5（マットカラー）

V-470バイザー

シェル形状との一体化を追求した新設計バイザー。激しいオフロードライディングでも下側にずれない機構を搭載。

V-470 バイザー

M.E.D.S.

安全性をより確かなものにするSHOEI独自の新技術、衝撃吸収構造「M.E.D.S.」（Motion Energy Distribution System）。従来のデュアルライナーの直線加速度に対する衝撃吸収性能を確保しながら、回転加速度を低減する効果を持った機構。

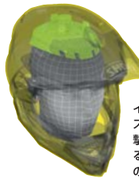

M.E.D.S.

インサートライナーがスイングし、頭部を衝撃吸収ライナーへ沈めることにより回転方向のエネルギーを吸収。

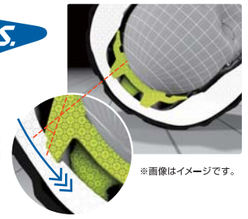
※画像はイメージです。

VFX-WR ZINGER

［ジンジャー］
■サイズ：S、M、L、XL、XXL
■60,000円（税抜）
受注限定モデル

TC-1

TC-2（マットカラー）

TC-10（マットカラー）

TC-10（マットカラー）

TC-10（マットカラー）

VFX-WR BLAZON

［ブラゾン］
■サイズ：S、M、L、XL、XXL
■60,000円（税抜）

TC-1

TC-5

TC-6

TC-1

VFX-WR ALLEGIANT

［アレジアント］
■サイズ：S、M、L、XL、XXL
■60,000円（税抜）
2020年 春 発売予定

TC-1

TC-3

TC-6

TC-8

TC-3

VFX-WR

■サイズ：S、M、L、XL、XXL
■48,000円（税抜）

ホワイト

ブラック

マットブラック

ホワイト

TC-10

HORNET ADV

布袋 ブレスガード チンカーテン シリコンオイル PINLOCK EVO サイトリーション QR-N エアライトクーリング 内装フル脱着 イヤーパッド 3Dフルサポート IV E.Q.R.S. エアロフォルム AIM+ 吸水速乾機能

［ホーネット エーディーブイ］

PINLOCK® EVO

HORNET ADV／
■規格：JIS規格 ■構造：AIM+、3Dフルサポートインナー Ⅳ、脱着内装
※V-460バイザー標準装備、シールド（CNS-2 PINLOCK®）はクリア標準装備、CNS-2 PINLOCK® EVO lens 付属

〈V-460 バイザー〉
ホワイト、ブラック、マットブラック、マットディープグレー 各¥5,500（税抜）
SOVEREIGNバイザー：TC-1、TC-2、TC-3、TC-10 各¥9,000（税抜）
NAVIGATEバイザー：TC-2、TC-3、TC-5、TC-6、TC-8 各¥9,000（税抜）

HORNET ADV SOVEREIGN

［ソヴリン］
■サイズ：S、M、L、XL、XXL
■58,000円（税抜）
2020年 春 発売予定

TC-1

TC-2

TC-3

TC-10

HORNET ADV NAVIGATE

［ナビゲート］
■サイズ：S、M、L、XL、XXL
■58,000円（税抜）

TC-2

TC-3（マットカラー）

TC-5（マットカラー）

TC-6

TC-8

TC-2

HORNET ADV

■サイズ：S、M、L、XL、XXL
■48,000円（税抜）

ホワイト

ブラック

マットブラック

マット ディープグレー

マット ディープグレー

V-460バイザー

空力性能の追求とクロスカントリーでの走行にも対応した新設計V-460バイザー。簡単な操作でバイザーの脱着が可能。

V-460バイザー

CNS-2シールド

ワンタッチでのシールド着脱可能に加え密閉性が向上。剛性が高くクリアな視界を実現。

CNS-2シールド

PINLOCK® EVO Lens

PINLOCK® fog-free sheet最新バージョン。
従来品を大きく凌ぐ高い防曇効果を発揮。
突然の天候変化でも快適な視界を確保。

PINLOCK® EVO

CNS-2シールド
＋ PINLOCK® EVO lens

■CNS-2シールド用
PINLOCK® EVO lensの視界

※写真はイメージです。

●内装パッド一覧

※内装セットはチークパッド、センターパッド、チンストラップカバー、イヤーパッド （EX-ZERO、J-O、VFX-WR、TR-3、X-KIDSはイヤーパッドは含まない）

適合モデル	パーツ名	サイズ（パーツNo.）	価格（税抜）
X-Fourteen	TYPE-I チークパッド	＊1	各¥6,000
	TYPE-I センターパッドセット	XS／S、M、L、XL、XXL ＊2	各¥8,000
	TYPE-I センターパッド トップ	S13、S9、L13、L9 ＊3	各¥2,500
	TYPE-I センターパッド サイド	S13、S9、S5、L13、L9、L5 ＊4	各¥1,500
	TYPE-I センターパッド フロント	S13、S9、S5、L13、L9、L5 ＊4	各¥1,500
	TYPE-I センターパッド リア	S13、S9、S5、L13、L9、L5 ＊4	各¥1,500
	TYPE-I センターパッド ネック	S13、S9、M13、M9、L13、L9、XL13、XL9 ＊5	各¥2,000
	イヤーパッドD	RYD と共通部品	¥800
	チンストラップカバーI	—	¥1,000
	X-Fourteen 内装セット※	XS／S、M、L、XL、XXL	各¥14,000
Z-7	Z-7 チークパッド	＊6	各¥5,500
	TYPE-E センターパッド	XS (S13)、S (S9)、M (M9)、L (L9)、XL (XL9)、XXL (XL5) ＊7	各¥4,500
	チンストラップカバーF	HORNET ADV と共通部品	¥1,000
	イヤーパッドC	NEOTEC Ⅱ、J-FORCE Ⅳ、HORNET ADV、GT-Air Ⅱ、J-Cruise Ⅱ と共通部品	¥800
	Z-7 内装セット※	XS、S、M、L、XL、XXL	各¥10,000
RYD	TYPE-K チークパッド	＊8	各¥5,000
	TYPE-K センターパッド	XS (S13)、S (S9)、M (M9)、L (L9)、XL (XL9)、XXL (XL5) ＊9	各¥4,000
	チンストラップカバーK	—	¥1,000
	イヤーパッドD	X-Fourteen と共通部品	¥800
	RYD 内装セット※	XS、S、M、L、XL、XXL	各¥9,000
GT-Air Ⅱ	TYPE-N チークパッド	＊10	各¥5,500
	TYPE-N センターパッド	S (S9)、M (M9)、L (L9)、XL (XL9)、XXL (XL5) ＊11	各¥4,500
	チンストラップカバーN	—	¥1,000
	イヤーパッドC	Z-7、NEOTEC Ⅱ、J-FORCE Ⅳ、HORNET ADV、J-Cruise Ⅱ と共通部品	¥800
	GT-Air Ⅱ 内装セット※	S、M、L、XL、XXL	各¥10,000
NEOTEC Ⅱ	TYPE-LHB チークパッド（ノイズアイソレーター：メッシュ）	＊12	各¥6,000
	TYPE-LH チークパッド（ノイズアイソレーター：レザー）	＊12	各¥6,000
	TYPE-LHA チークパッド（ノイズアイソレーター無し）	＊12	各¥5,500
	TYPE-N センターパッド	S (S9)、M (M9)、L (L9)、XL (XL9)、XXL (XL5) ＊11	各¥4,500
	チンストラップカバーG	J-FORCE Ⅳ と共通部品	¥1,000
	イヤーパッドC	Z-7、J-FORCE Ⅳ、HORNET ADV、GT-Air Ⅱ、J-Cruise Ⅱ と共通部品	¥800
	NEOTEC Ⅱ 内装セット※	S、M、L、XL、XXL	各¥11,000
J-Cruise Ⅱ	TYPE-O チークパッド	＊13	各¥5,500
	TYPE-N センターパッド	XS (S13)、S (S9)、M (M9)、L (L9)、XL (XL9)、XXL (XL5) ＊14	各¥4,500
	チンストラップカバーE	—	¥1,000
	イヤーパッドC	Z-7、NEOTEC Ⅱ、J-FORCE Ⅳ、HORNET ADV、GT-Air Ⅱ と共通部品	¥800
	J-Cruise Ⅱ 内装セット※	XS、S、M、L、XL、XXL	各¥10,000
J-FORCE Ⅳ	TYPE-J チークパッド	＊15	各¥5,500
	TYPE-J センターパッド	XS (S13)、S (S9)、M (M9)、L (L9)、XL (XL9)、XXL (XL5) ＊16	各¥4,500
	チンストラップカバーG	NEOTEC Ⅱ と共通部品	¥1,000
	イヤーパッドC	Z-7、NEOTEC Ⅱ、HORNET ADV、GT-Air Ⅱ、J-Cruise Ⅱ と共通部品	¥800
	J-FORCE Ⅳ 内装セット※	XS、S、M、L、XL、XXL	各¥10,000
EX-ZERO	EX-ZERO チークパッド	＊17	各¥4,000
	EX-ZERO センターパッド	S (S9)、M (M9)、L (L9)、XL (XL9)、XXL (XL5) ＊18	各¥4,000
	J・O チンストラップカバー	J・O と共通部品	¥1,000
	EX-ZERO 内装セット※	S、M、L、XL、XXL	各¥8,000
J・O	J・O チークパッド	＊19	各¥4,000
	J・O センターパッド	S (S9)、M (M9)、L (L9)、XL (XL9)、XXL (XL5) ＊20	各¥4,000
	J・O チンストラップカバー	EX-ZERO と共通部品	¥1,000
	J・O 内装セット※	S、M、L、XL、XXL	各¥8,000
TR-3	TR-3 チークパッド	＊21	各¥3,800
	TR-3 センターパッド	XS (M17)、S (M13)、M (M9)、L (L13)、XL (L9) ＊22	各¥3,500
	TR-3 チンストラップカバー	—	¥900
	TR-3 内装セット※（ソフトパッド）	XS、S、M、L、XL	各¥8,000
X-KIDS	X-KIDS チークパッド	—（インナーパッド付属）	¥5,000
	X-KIDS センターパッド	—（インナーパッド付属）	¥4,200
	X-KIDS チンストラップカバー	—	¥800
	X-KIDS 内装セット※	—（インナーパッド付属）	¥9,300
	X-KIDS インナーパッド	—	¥1,000
VFX-WR	TYPE-M チークパッド	＊23	各¥5,500
	TYPE-M センターパッド	S (S9)、M (M9)、L (L9)、XL (XL9)、XXL (XL5) ＊24	各¥4,500
	TYPE-M チンストラップカバー	—	¥1,000
	VFX-WR 内装セット※	S、M、L、XL、XXL	各¥10,000
HORNET ADV	TYPE-H チークパッド	＊25	各¥5,500
	TYPE-H センターパッド	S (S9)、M (M9)、L (L9)、XL (XL9)、XXL (XL5) ＊26	各¥4,500
	チンストラップカバーF	Z-7 と共通部品	¥1,000
	イヤーパッドC	J-FORCE Ⅳ、Z-7、NEOTEC Ⅱ、GT-Air Ⅱ、J-Cruise Ⅱ と共通部品	¥800
	HORNET ADV 内装セット※	S、M、L、XL、XXL	各¥10,000

■センターパッド

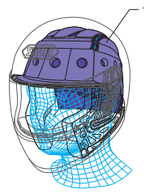

＊2 TYPE-I センターパッドセットサイズ（X-Fourteen）

サイズ	XS	S	M	L	XL	XXL	パッドフィット感
センターパッド表示	S		M		L	XL	XXL	標準

＊3 TYPE-I センターパッド トップ サイズ（X-Fourteen）

サイズ	XS	S	M	L	XL	XXL	パッドフィット感
トップパッド表示	S9			L9			標準
	S13			L13			きつめ

＊4 TYPE-I センターパッド サイド／フロント／リア サイズ（X-Fourteen）

サイズ	XS	S	M	L	XL	XXL	パッドフィット感
サイドパッド フロントパッド リアパッド表示	S5			L5		—	ゆるめ
	S9			L9		L5	標準
	S13			L13		L9	きつめ

＊5 TYPE-I センターパッド ネック サイズ（X-Fourteen）

サイズ	XS	S	M	L	XL	XXL	パッドフィット感
ネックパッド表示	S9		M9	L9	XL9		標準
	S13		M13	L13	XL13		きつめ

＊7 TYPE-E センターパッドサイズ（Z-7）

サイズ	XS	S	M	L	XL	XXL	パッドフィット感
センターパッド表示	S9	S5	M5	L5	XL5	—	ゆるめ
	S13	S9	M9	L9	XL9	XL5	標準
	—	S13	M13	L13	XL13	XL9	きつめ

＊9 TYPE-K センターパッドサイズ（RYD）

サイズ	XS	S	M	L	XL	XXL	パッドフィット感
センターパッド表示	S9	S5	M5	L5	XL5	—	ゆるめ
	S13	S9	M9	L9	XL9	XL5	標準
	S17	S13	M13	L13	XL13	XL9	きつめ

＊11 TYPE-N センターパッドサイズ（GT-Air Ⅱ／NEOTEC Ⅱ）

サイズ	S	M	L	XL	XXL	パッドフィット感
センターパッド表示	S5	M5	L5	XL5	—	ゆるめ
	S9	M9	L9	XL9	XL5	標準
	S13	M13	L13	XL13	XL9	きつめ

＊14 TYPE-N センターパッドサイズ（J-Cruise Ⅱ）

サイズ	XS	S	M	L	XL	XXL	パッドフィット感
センターパッド表示	S9	S5	M5	L5	XL5	—	ゆるめ
	S13	S9	M9	L9	XL9	XL5	標準
	—	S13	M13	L13	XL13	XL9	きつめ

＊16 TYPE-J センターパッドサイズ（J-FORCE Ⅳ）

サイズ	XS	S	M	L	XL	XXL	パッドフィット感
センターパッド表示	S9	S5	M5	L5	XL5	—	ゆるめ
	S13	S9	M9	L9	XL9	XL5	標準
	—	S13	M13	L13	XL13	XL9	きつめ

＊18 EX-ZERO センターパッドサイズ

サイズ	S	M	L	XL	XXL	パッドフィット感
センターパッド表示	S5	M5	L5	XL5	—	ゆるめ
	S9	M9	L9	XL9	XL5	標準
	S13	M13	L13	XL13	XL9	きつめ

＊20 J・O センターパッドサイズ

サイズ	S	M	L	XL	XXL	パッドフィット感
センターパッド表示	S5	M5	L5	XL5	—	ゆるめ
	S9	M9	L9	XL9	XL5	標準
	S13	M13	L13	XL13	XL9	きつめ

＊22 TR-3 センターパッドサイズ

サイズ	XS	S	M	L	XL	パッドフィット感
センターパッド表示	M17	M13	M9	L13	L9	
硬さ	ソフト					ゆるめ きつめ
	ハード					

※標準装備パッドは各サイズとも<ソフト>です。

＊24 TYPE-M センターパッドサイズ（VFX-WR）

サイズ	S	M	L	XL	XXL	パッドフィット感
センターパッド表示	S5	M5	L5	XL5	—	ゆるめ
	S9	M9	L9	XL9	XL5	標準
	S13 S17	M13	L13	XL13	XL9	きつめ

＊26 TYPE-H センターパッドサイズ（HORNET ADV）

サイズ	S	M	L	XL	XXL	パッドフィット感
センターパッド表示	S5	M5	L5	XL5	—	ゆるめ
	S9	M9	L9	XL9	XL5	標準
	S13	M13	L13	XL13	XL9	きつめ

■チークパッド

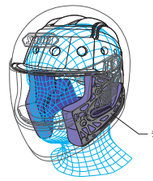

＊1 TYPE-I チークパッドサイズ（X-Fourteen）

サイズ	XS	S	M	L	XL	XXL	パッドフィット感
厚さ	31					—	ゆるめ
	35					31	標準
	39					35	きつめ

※チークパッドは各サイズ共通部品です。

＊6 Z-7 チークパッドサイズ

サイズ	XS	S	M	L	XL	XXL	パッドフィット感
厚さ	35		31			—	ゆるめ
	39		35			31	標準
	—		39			35	きつめ

※チークパッドは各サイズ共通部品です。

＊8 TYPE-K チークパッドサイズ（RYD）

サイズ	XS	S	M	L	XL	XXL	パッドフィット感
厚さ	35		31			—	ゆるめ
	39		35			31	標準
	43		39			35	きつめ

※チークパッドは各サイズ共通部品です。

＊10 TYPE-N チークパッドサイズ（GT-Air Ⅱ）

サイズ	S	M	L	XL	XXL	パッドフィット感
厚さ	31				—	ゆるめ
	35				31	標準
	39				35	きつめ

※チークパッドは各サイズ共通部品です。

＊12 TYPE-LHB、TYPE-LH、TYPE-LHA チークパッドサイズ（NEOTEC Ⅱ）

サイズ	S	M	L	XL	XXL	パッドフィット感
厚さ	31				—	ゆるめ
	35				31	標準
	39				35	きつめ

※チークパッドは各サイズ共通部品です。

＊13 TYPE-O チークパッドサイズ（J-Cruise Ⅱ）

サイズ	XS	S	M	L	XL	XXL	パッドフィット感
厚さ	35		31			—	ゆるめ
	39		35			31	標準
	—		39			35	きつめ

※チークパッドは各サイズ共通部品です。

＊15 TYPE-J チークパッドサイズ（J-FORCE Ⅳ）

サイズ	XS	S	M	L	XL	XXL	パッドフィット感
厚さ	35		31			—	ゆるめ
	39		35			31	標準
	—		39			35	きつめ

※チークパッドは各サイズ共通部品です。

＊17 EX-ZERO チークパッドサイズ

サイズ	S	M	L	XL	XXL	パッドフィット感
厚さ	31				—	ゆるめ
	35				31	標準
	39				35	きつめ
	43				39	
					43	

※チークパッドは各サイズ共通部品です。

＊19 J・O チークパッドサイズ

サイズ	S	M	L	XL	XXL	パッドフィット感
厚さ	31				—	ゆるめ
	35				31	標準
	39				35	きつめ

※チークパッドは各サイズ共通部品です。

＊21 TR-3 チークパッドサイズ

サイズ	XS	S	M	L	XL	パッドフィット感
厚さ	47	43	39	43	39	
硬さ	ソフト					ゆるめ きつめ
	ハード					

※標準装備パッドは各サイズとも<ソフト>です。※チークパッドは各サイズ共通部品です。

＊23 TYPE-M チークパッドサイズ（VFX-WR）

サイズ	S	M	L	XL	XXL	パッドフィット感
厚さ	31				—	ゆるめ
	35				31	標準
	39				35	きつめ
	43				39	
					43	

※チークパッドは各サイズ共通部品です。

＊25 TYPE-H チークパッドサイズ（HORNET ADV）

サイズ	S	M	L	XL	XXL	パッドフィット感
厚さ	31				—	ゆるめ
	35				31	標準
	39				35	きつめ

※チークパッドは各サイズ共通部品です。

●シールド一覧

※各タイプの PINLOCK® EVO lens 対応

適合モデル	パーツ名		カラー	価格（税抜）
X-Fourteenシリーズ、 Z-7シリーズ、 RYD	CWR-1 PINLOCK® ※		○クリア、◎メロースモーク、●スモーク、●ダークスモーク	￥5,000
		PHOTOCHROMIC	調光	￥18,000
		ソフトスモークミラー	シルバー	￥9,000
		メロースモークミラー	ブルー	￥9,000
		スモークミラー	ゴールド、 ファイアーオレンジ	￥9,000
	CWR-F PINLOCK® ※（CWF-1ティアオフフィルム対応）		○クリア、◎メロースモーク、●ダークスモーク	￥5,000
GT-Air Ⅱシリーズ、 GT-Airシリーズ、 NEOTECシリーズ	CNS-1 PINLOCK® ※		○クリア、◎メロースモーク、●ダークスモーク	￥5,000
		ソフトスモークミラー	シルバー	￥9,000
		メロースモークミラー	ブルー	￥9,000
		スモークミラー	ファイアーオレンジ	￥9,000
GT-Air Ⅱシリーズ、 J-Cruise Ⅱシリーズ	QSV-2 サンバイザー		●スモーク	￥4,000
NEOTEC Ⅱシリーズ、GT-Airシリーズ、NEOTECシリーズ、J-Cruiseシリーズ	QSV-1 サンバイザー		●スモーク	￥4,000
NEOTEC Ⅱシリーズ	CNS-3 PINLOCK® ※		○クリア、◎メロースモーク、●ダークスモーク	￥5,000
		ソフトスモークミラー	シルバー	￥9,000
		スモークミラー	ブルー、 ファイアーオレンジ	￥9,000
J-Cruise Ⅱシリーズ、 J-Cruiseシリーズ、 J-FORCE Ⅳシリーズ	CJ-2 PINLOCK® ※		○クリア、◎メロースモーク、●ダークスモーク	￥5,000
		ソフトスモークミラー	シルバー	￥9,000
		メロースモークミラー	ブルー	￥9,000
		スモークミラー	ファイアーオレンジ	￥9,000
J-Cruise Ⅱシリーズ、 J-Cruiseシリーズ	CJ-2SP PINLOCK® ※（V-440バイザー対応）		○クリア	￥5,100
EX-ZEROシリーズ、 J・Oシリーズ	CJ-3		○クリア、●ダークスモーク、 イエロー	￥5,000
		ソフトスモークミラー	シルバー	￥9,000
		スモークミラー	ゴールド	￥9,000
		PHOTOCHROMIC	調光	￥18,000
SR-J、 MASH-X、 FREEDOM、 SRシリーズ、 NEW SR-X7、 SJ、 BL-J	C-31 コンペシールド		○クリア	￥4,800
X-KIDSシリーズ、 X-Elevenシリーズ、 X-9シリーズ、 MULTITECシリーズ	CX-1V		○クリア、◎メロースモーク、●スモーク、●ダークスモーク	￥3,800
		ソフトスモークミラー	シルバー	￥7,800
		スモークミラー	ブルー、 ゴールド	￥7,800
	CX-1V PINLOCK® ※		○クリア、◎メロースモーク、●スモーク	￥4,000
			⊖HT	￥5,000
HORNET ADVシリーズ	CNS-2 PINLOCK® ※		○クリア、●ダークスモーク	￥5,000
		ソフトスモークミラー	シルバー	￥9,000
		PHOTOCHROMIC	調光	￥18,000

PINLOCK®	パーツ名	カラー	価格（税抜）
CW-1 PINLOCK®、CNS-1 PINLOCK®、CWR-1 PINLOCK®、CNS-3 PINLOCK®（DKS301）	CWR-1 PINLOCK® EVO lens	○クリア	￥2,800
CWR-F PINLOCK®、CWF-1 PINLOCK®（DKS303）	CWR-F PINLOCK® EVO lens	○クリア	￥2,800
CX-1 PINLOCK®、CX-1V PINLOCK®（DKS021）	CX-1V PINLOCK® EVO lens	○クリア	￥2,400
CJ-2 PINLOCK®、CJ-2SP PINLOCK®（DKS105）	CJ-2 PINLOCK® EVO lens	○クリア	￥2,800
CNS-2 PINLOCK®（DKS302）	CNS-2 PINLOCK® EVO lens	○クリア	￥2,800

ティアオフフィルム	パーツ名	カラー	価格（税抜）
CWF-1 PINLOCK®、CWR-F PINLOCK®（5枚セット）	CWF-1 ティアオフフィルム	○クリア	￥1,000
CF-1、CF-1V（5枚セット）	RSティアオフフィルム	○クリア	￥1,000

■シールド濃度（スモーク色）

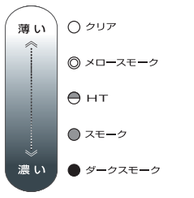

■シールドカラー

ヨーロッパECE規格が認めた高い防曇性能！シールドの曇りを抑えてクリアな視界を確保。

ベースとなるシールドの内側に防曇効果のあるPINLOCK® EVO lensを取り付け、自身の防曇効果とシールドの2層構造化による断熱効果で高い防曇効果を発揮しクリアな視界を確保します。 ※装着するには専用シールドが必要です。

［装着例］

〈 QSV-2 サンバイザー ・ QSV-1 サンバイザー 〉

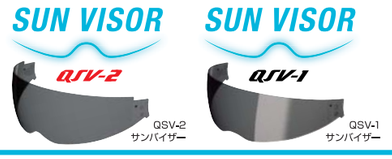

ワンタッチで開閉可能なサンバイザー。

欧州やアメリカの規格に適合しサングラスとしても通用するほどの、歪みの少ない高い光学性能を誇るインナーサンバイザー。防曇性能を備えたハードコートが施されています。QSV-2サンバイザーは、QSV-1サンバイザーより上下サイズが長く、5ミリ下方までカバーします。

■QSV-2 標準装備モデル
GT-Air Ⅱ、J-Cruise Ⅱ

■QSV-1 標準装備モデル
NEOTEC Ⅱ、GT-Air、J-Cruise、NEOTEC

※QSV-2とQSV-1は、互換性はありません。

■サンバイザーの活用

●アイコン一覧

布袋
SHOEIオリジナルの布製ヘルメット袋。巾着タイプでヘルメットの保管は勿論持ち運びにも便利。

プレスガード
アイポート中央のデフロスター部に取り付ける、シールド曇り防止アイテム。

マッドガード
アイポート中央の口元に取り付け、オフロード走行での泥除け効果を持つ。

チンカーテン
ヘルメット下端に取り付け、顎周りからの巻き込み風を防ぐアイテム。

シリコンオイル
シールド可動部のメンテナンスに使用する潤滑用シリコンオイルが付属される。

PINLOCK® EVO lens 付属
シールドの曇りを防ぐPINLOCK® EVO lens標準装備。

デュアルライナー
ヘルメット内部の衝撃吸収ライナーを2層構造として、その間にエアルートを設け、ヘルメット内部の熱気をこのバイパスを通して効率よく排気。

サイトレーションシステム
シールド内部に吹き上げられたエアをアイポート上端部より内部に導き入れるシステム。シールド内の整流効果、曇り除去・防止に効果的。

エアスタビライザー
ヘルメット後頭部に取り付け、後方の風の流れを整える。さらにエアアウトレット効果も併せ持つ。

ロアエアスポイラー
チンバー部に装着するスポイラー。空力性能向上と走行風の巻き込み防止、風切り音防止に効果。

サイドエアアウトレット
ヘルメットの両サイドに装備するベンチレーション。ヘルメット内に取り込まれたエアは、サイドアウトレットから強力に外部へ排出される。ハイレベルなエアインテークの導風性能と連携し、高いベンチレーション効果を発揮する。

チークベント
チークパッド部に走行風を直接送風。ウレタン内部の熱こもりを抑える。

エアロディフレクター
フェイスカバーのチンバー部分に取り付く空力パーツ。空力性能を向上させる効果を持ち、チンカーテンブラケットを兼ねる。

M.E.D.S.
SHOEIが独自に開発したデュアルライナー構造で、従来の直線加速度に対する衝撃吸収性能を確保しながら、回転加速度を低減する効果を持った機構。

QRV&シールドロック
CX-1Vシールド対応のシールドベース。クイックリリースシステムはそのままに、シールド全閉時のロック機構を装備。

QR-N
CNS-1、CNS-2シールドに対応。シールドの開閉がダブルアクションで動き、シールドをアイポートに圧着。雨風の浸入を防ぎ、高い静閉性を実現。

QR-E
CWR-1、CWR-Fシールドに対応のシールドシステム。シールドがダブルアクションで開閉し、全閉時には高い密閉性を発揮。また調整ダイアルにより、シールドの微調整が可能。

微開ポジション
シールド開度に微開位置を設定。シールド内の換気に効果的な機能。

サンバイザーQSV-1
眩しい日差しにも即座に対応する、内蔵タイプの開閉式サンバイザー装備。

サンバイザーQSV-2
眩しい日差しに即座に対応する、内蔵タイプの開閉式サンバイザー。QSV-1よりさらに5ミリ下方までカバー。

サンバイザーロック
サンバイザーの着脱を容易にするサンバイザーロック機構を装備。

システム
開閉式フェイスカバー装備モデル。走行時はフルフェイスの安心感、停車時はジェットの開放感を可能としている。

CJ-2
CJ-2シールドを装備。シールド開閉がダブルアクションで動き、シールドをアイポートに圧着。上部からの雨風の浸入を軽減。独特の下端形状で巻き込み風を防ぐ。

エアタイトシーリング
カール形状を持たせたマドゴム。密着性と耐久性に優れ、隙間からの風や水の浸入を防ぐ。

フェイスカバーロック
フェイスカバーを1段階目のロックポジションから後方に押し込むことにより、さらに強固な保持力を持つ2段階目のロックをかけることが可能。

SRL、SRL2 取り付け機構
コミュニケーションシステム「SRL」、「SRL2」の取り付け機構を備え、装着時にヘルメットデザインとの一体化を可能にした設計。
※SRL、SRL2はSENAの製品です。ヘルメットには付属されていません。
※ヘルメットにより装着可能なSRLが異なります。詳しくはWebサイトをご確認いただくかSHOEIもしくは販売店にお問い合わせください。

内装フル脱着
内装全てを取り外して洗濯及びサイズの微調整が可能。エマージェンシーコンセプト＊対応。

分割センターパッド
センターパッドの各パッドが独立して交換が可能。各パッドの厚さを変えることで、より細かい内装調整が可能。

イヤーパッド
イヤースペースに装着された着脱式パッド。好みに応じて耳元のスペースが調整可能。

3Dフルサポートインナー Ⅲ
3次元成形による立体的センターパッドと、立体裁断チークパッドから構成される内装。後頭部及び耳まわりのホールド力を強化。

3Dフルサポートインナー Ⅳ
3次元成形パッドを、より頭部の形状にあわせてデザイン。包み込むようなフィット感と、確かなホールド性能を生み出す。

E.Q.R.S. ＊エマージェンシーコンセプト
チークパッドを容易に取り外すことにより、負傷の可能性の高い頸部への負担を最小限に抑えつつ、容易にヘルメットを取り外すことが可能なシステム。

マイクロラチェット
チンストラップの締結がワンタッチで行える、マイクロラチェットタイプのバックルを装備。

レーシングポジション
ライディングポジションに応じて内装の被り角度が調整可能。

ノイズアイソレーター
静閉性向上のためにチークパッド下端に装備され、被り口部分の内装と首の隙間をカバーすることで風や音の侵入を防ぐ。

エアロフォルム
エアロダイナミックスを重視してデザインされた、シェル一体形エアロフォルム。

軽量モデル
数種類の先進素材とファイバーグラスの複合積層構造で、軽いながらも高い剛性を実現した帽体を使用。

AIM（Advanced Integrated Matrix）
強靭なガラス繊維を基に、あらかじめ3次元形状とした有機繊維を複合積層化。高い剛性を確保しながらも軽量化を可能とした、SHOEI独自のシェル構造。

AIM+（Advanced Integrated Matrix Plus Multi-Fiber）
強靭なガラス繊維と3次元形状とした有機繊維の複合積層構造を基に、強い弾性を持つ高性能有機繊維素材をプラス。軽量でありながらも剛性弾性に優れる高性能なシェル構造。

吸水速乾繊維
最先端の技術から生まれた特殊繊維を採用。驚異の吸放湿性能で、繊維表面の汗や水蒸気を素早く吸収、そしてベンチレーション効果により速やかに放湿。

■SHOEIのヘルメットサイズは次の通りです。下記の数字を目安に試着して正しいサイズをお選びください。
XXS（51cm）、XS（53cm）、S（55cm）、M（57cm）、L（59cm）、XL（61cm）、XXL（63cm）

※X-FourteenはSNELL M2020D規格に準拠するためサイズ表記が異なります。
XS（53～54cm）、S（55～56cm）、M（57～58cm）、L（59～60cm）、XL（61～62cm）、XXL（63～64cm）

＊エマージェンシーコンセプト：
万が一ライダーがアクシデントに遭遇した際、第三者が簡単に内装の一部を外し、首に大きな力を掛けずにヘルメットを脱がすことのできる脱着式内装である事を表します。
E.Q.R.S.ではこのシステムをさらに容易にすべくチークパッドにタブなどを装備しています。

■価格はメーカー希望小売価格（税抜）です。

SHOEI AUTHORIZED DEALER

SHOEI 正規販売店

SHOEI製品はSHOEI正規販売店にてお求めいただけます。
SHOEI正規販売店は、十分な知識と技術を持つスタッフがお客様へ適切な製品やサイズのご提案、アフターサービスの対応まで実施出来るショップです。お近くの正規販売店は、SHOEIウェブサイトよりご確認ください。

WARRANTY

保証書制度

SHOEIヘルメットご購入時に販売店にて保証書を発行しております。ご購入の製品に万が一異常が生じた場合、サポートをお受けいただく際に必要な保証内容が規定されておりますので、保証書は必ず最後までご一読ください。

※保証の対象は日本国内に居住し、日本国内でご購入の製品を使用されているお客様に限られます。※保証書制度開始前の2019年6月3日以前にご購入されたお客様は、保証書がなくともサービスを受けていただけます。製品に万が一異常が生じた場合は、ご購入された販売店へお問い合わせください。

SHOEI TECHNICAL SHOP

SHOEI TECHNICAL SHOPのご紹介

SHOEI TECHNICAL SHOPとは、SHOEIヘルメットのスペシャリストとも言える、「SHOEI TECHNICAL SHOP・アドバイザリースタッフプログラム」を習得したスタッフが所属しているショップです。

SHOEI テクニカルショップサービスメニュー

SHOEI TECHNICAL SHOP では下記のサービスを提供しています。

❶ ヘルメット選びのアドバイス
あなたのライディングスタイルに合わせた、最適なヘルメットをご紹介します。

❷ サイズ選びのポイント、アドバイス
ヘルメットは安全のためにもサイズ選びは重要です。被り方や最適なサイズのアドバイスをいたします。

❸ 内装調整
「もう少しきつく」や「もう少し緩く」など、オプションパッドやウレタンを使った内装調整もご相談ください。

❹ オプション／リペアーパーツの交換
シールドの交換やベンチレーションの交換なども スタッフにお任せください。

❺ シールド調整
「シールドがうまく閉まらない」「風の巻き込みが多くなった」そんな方は是非スタッフにシールド調整をお任せください。

❻ メンテナンス方法のアドバイス
ヘルメットを傷つけない、正しいヘルメットメンテナンス方法をアドバイスいたします。

SHOEI パーソナル・フィッティング・システム

SHOEI Personal Fitting System（SHOEI パーソナル・フィッティング・システム） 無料

あなたにジャストフィットする内装をカスタムメイド。

特許取得済

アドバイザリースタッフが頭部の各部を詳細に計測し、データに基づいてお客さまに最適なヘルメットサイズを診断。
さらに専用パッドを使用して、オーダーメイド感覚のジャストフィットする内装をお作りします。

❶ 計測
アタマの形は個人差があるので技術をマスターしたスタッフが詳細に専用の計測器で測ります。

❷ 調整
細かく分かれたパッドのコンビネーションによりホールド感とフィット感の調整をします。

※通常テクニカルショップでの内装調整は、新規ヘルメット購入のお客様が対象となります。

PFS Members CLUB 会員登録実施中！

PFSのサービスをより充実させる「PFS Members CLUB」会員登録サイトを開設しています。
PFSの診断結果を会員登録することで、次回購入の時などにお客様のデータを呼び出すことができ、スピーディーなフィッティングが可能になりました。個々の詳細な計測データにより別モデルのシミュレーションも可能。

詳しくはwebサイトをご覧ください。 https://www.shoei.com/stores/ shoei テクニカルショップ で 検索

INFORMATION

SHOEI WEB SITE

SHOEIサイトで
最新情報を
ご覧ください。

SHOEI WEB SITE トップページ▶

オプションパーツは、
SHOEIホームページ上でも
ご購入いただくことが可能です。

SHOEI 検索

www.shoei.com

SHOEI SHOWROOM

SHOEIショールーム「SHOEI Gallery TOKYO」3月オープン！

SHOEI Gallery TOKYO

SHOEI現行ラインナップのヘルメットを展示したSHOEIオフィシャルのショールームがオープン。詳細はSHOEIウェブサイトをご確認ください。

■住 所：〒101-0021　東京都千代田区外神田2-15-2 新神田ビル
tel：03-5289-7151　mail：sgt@shoeihelmet.co.jp

■営業時間：平日　11:00−20:00
土日祝10:00−18:00

■定休日：火曜・水曜

※営業時間および定休日は変動する場合があります。お越しの場合は事前にWEBサイトをご確認ください。

■アクセス：
銀座線末広町駅 出口3　徒歩 3 分
千代田線湯島駅 出口5　徒歩 6 分
JR御茶ノ水駅 聖橋口　徒歩 7 分
JR秋葉原駅 電気街口　徒歩10分

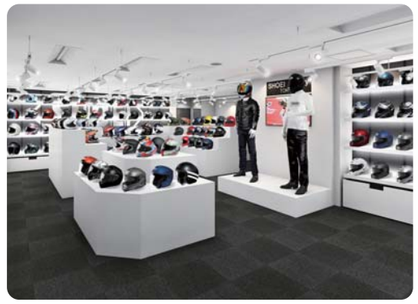

ヘルメットの機能を最大限に生かすため、あごひもはしっかり締めましょう。

●安全確保のため改造しないでください。
●このカタログに記載のカラー、仕様は予告なく変更することがあります。
※印刷のため、カラーが実物と異なる場合があります。※価格はメーカー希望小売価格(税抜)です。
※JIS規格で定めるハーフ型、及びスリークォーターズ型ヘルメットの全ては、道路交通法で規定する原動機付自転車、総排気量125cc以下の自動二輪車の乗員を対象としています。ルールを守ってご使用ください。
※走行写真には日本国外で撮影したものが含まれています。一般公道では交通法規を守り無理のない運転をしましょう。

■カタログ請求及び販売についてのお問い合わせ〈国内営業部／TEL.03-5688-5180〉
■製品の修理、品質についてのお問い合わせ〈茨城工場内 顧客サービス課／TEL.029-892-3617　e-mail:help@shoeihelmet.co.jp〉

株式会社 SHOEI　〒110-0016 東京都台東区台東1-31-7 PMO秋葉原北8F
Tel.03-5688-5180㈹
ホームページアドレス https://www.shoei.com

■茨城工場　〒300-0525 茨城県稲敷市羽賀1793 Tel.029-892-2131㈹
■岩手工場　〒029-3404 岩手県一関市藤沢町徳田字野岡27-1 Tel.0191-63-2274㈹

■海外子会社　SHOEI SAFETY HELMET CORPORATION ／ 3002 Dow Ave., Suite 128, Tustin, CA 92780, U.S.A.
SHOEI DISTRIBUTION GMBH ／ Elisabeth-Selbert-Str. 13, D-40764 Langenfeld, Germany
SHOEI EUROPE Distribution SARL ／ 21, rue Gambetta, ZA du Petit Rocher, 77870 Vulaines sur Seine, France
SHOEI ITALIA SRL ／ Via Bisceglie, 74 IT-20152 Milano, Italy
SHOEI ASIA CO.,LTD. ／ Unit 2401 UBC II Building, 591 Sukhumvit Road 33, Wattana, Bangkok 10110, Thailand

SHOEI Facebook 公式ページにて最新情報を配信中！
www.facebook.com/shoei.jp

SHOEI®
PREMIUM HELMETS

www.shoei.com

20200316